Artesanía de las Sierras de Salamanca

Cultura de Moda

Artesanía del Bordado Serrano

Museo del Comercio y la Industria de Salamanca

Avenida de Campoamor s/n

18/05/2022 - 03/07/2022

TURISMO de SALAMANCA

Cámara Salamanca

MUSEO DEL COMERCIO

Diputación de Salamanca

ADRISS SIERRAS DE SALAMANCA

EXPOSICIÓN CULTURA DE MODA

El 18 de mayo se inauguró en el Museo del Comercio la exposición ***"Cultura de Moda. Artesanía del Bordado Serrano"***, que se pudo visitar hasta el 3 de julio.

La exposición recoge una muestra del proceso de participación de creadores y talleres artesanos en la generación de prototipos artesanales que, a través de diferentes soportes y disciplinas, están experimentando nuevos productos y decoraciones basadas en el Patrimonio Cultural identitario de las Sierras, promovido por el proyecto Entre 2 y el **Grupo de Acción Local ADRISS** a través del proyecto de cooperación regional **ART-RURAL.**

El **Bordado Serrano** ha sido protagonista durante los últimos años de un movimiento social participativo para recuperar esta tradición y conseguir reconocerlo como **Bien de Interés Cultural**, procedimiento para el que ya se han iniciado los trámites.

La **Asociación Red Arrayán de Cultura, Patrimonio y Medio Ambiente**, a través diferentes iniciativas y proyectos, promueve el mantenimiento de este Patrimonio Inmaterial de la Sierra de Francia. Comenzó con diversos talleres en los que han participado **las mujeres**, principalmente, de la Sierra bordando y, sacando de las arcas familiares, paños, manteles y estandartes.

Este impulso y reconocimiento del Bordado ha sido posible gracias a la participación y financiación de distintas entidades tanto a nivel nacional, regional, provincial y comarcal. Cuyo éxito principal reside en la recuperación por las mujeres de las Sierras, vía talleres, desarrollados en varios municipios de las Sierras, de esa labor que sus antepasadas han cuidado con esmero y esfuerzo. Esta unión pública privada consideramos que ha sido la garantía de éxito para recuperar, impulsar e inspirar a las nuevas generaciones en esta tradición que debe ser fuente de empleo para el medio rural.

Ahora, con la intención de **revalorizar la artesanía, la iconografía y el bordado serrano**, se ha iniciado este proyecto que se enmarca en el "Plan EnTre2" de Cooperación público-privada para el Reconocimiento y la Puesta en Valor del Patrimonio Cultural Inmaterial a través de la Innovación Creativa aplicada a Productos y Servicios Artesanales en torno a la Iconografía del Bordado Popular de la Sierra de Francia de Salamanca, promovido por la Asociación Red Arrayán de Cultura, Patrimonio y Medio Ambiente y desarrollado en cooperación de la organización ADRISS -Grupo de Acción Local para el Desarrollo Rural de las Sierras de Salamanca- dentro del Proyecto ART-RURAL.

Durante esta exposición, ambas asociaciones buscan **unir tradición e innovación** a través de la **creatividad y habilidades de los maestros artesanos de la provincia**, los cuales han sabido plasmar en cada una de sus obras la iconografía del bordado serrano, para ello cuentan con la colaboración y el apoyo del Museo del Comercio y la Industria de Salamanca, el Área de Cultura de la Diputación de Salamanca, la Concejalía de Cultura y Turismo del Ayuntamiento de Salamanca y la Cámara de Comercio de Salamanca.

Paralelamente a la exposición existieron un **programa de talleres artesanales y jornadas técnicas**, uno por semana a lo largo de todos los miércoles.

ARTESANOS Y ARTESANAS DE LAS SIERRAS

Vicenta Hernández
ALFARERÍA HERNÁNDEZ
Cespedosa de Tormes
vicen.alfa@gmail.com

Cerámica

Luis Carlos Sánchez Sánchez
ANGELS FACTORY
Béjar
www.angelsfactory.es

Patchwork y costura creativa

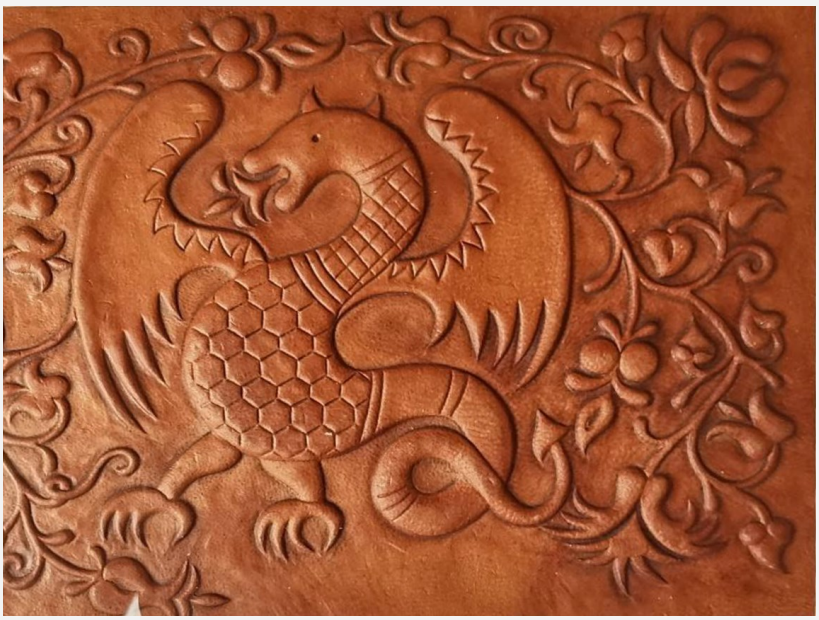

Antonio de la Vega Domínguez
ANTONIO DE VEGA
San Esteban de la Sierra
devega.antonio@gmail.com

Marroquinería

Jose Ángel Poveda Garcia
ARTENSAÍA LIZO
San Esteban de la Sierra
joseangelcrearte@gmail.com

Cerámica artística, dibujo y modela-

Manuel Jaén Peña
BALANZAS ROMANAS MANUEL JAÉN PEÑA
Santibáñez de Béjar
www.balanzasromanas.com

Balanzas romanas y forja

Eloy Enrique Pascual García
CESTAS Y CESTOS
Montemayor del Río
www.cestasdecastaño.es

Cestería con fibras vegetales

María Alejandra Nieto Iglesias
EL OBRADOR DEL MOMO
Montemayor del Río
www.elobradordemomo.com

Cerámica artística y culinaria

Carlos Alberto Simón Miño
FIERROS
San Esteban de la Sierra
simoncarlitos@gmail.com

Forja artística y técnicas de modelado y escultura

Beatriz Candela Talavero
GALERÍAS BABEL
Béjar
galeriasbabel@callebabel.com

Textil y complementos

Méndez Vieira
JOYERÍA MÉNDEZ VIEIRA
La Alberca
www.artesaniamendezlaalberca.es

Joyeria, filigrana y esmalte

Juan Antonio Garcia Tirado
JUAN ANTONIO GARCÍA TIRADO
Guijuelo
jaibericostierra@gmail.com

Pirograbado

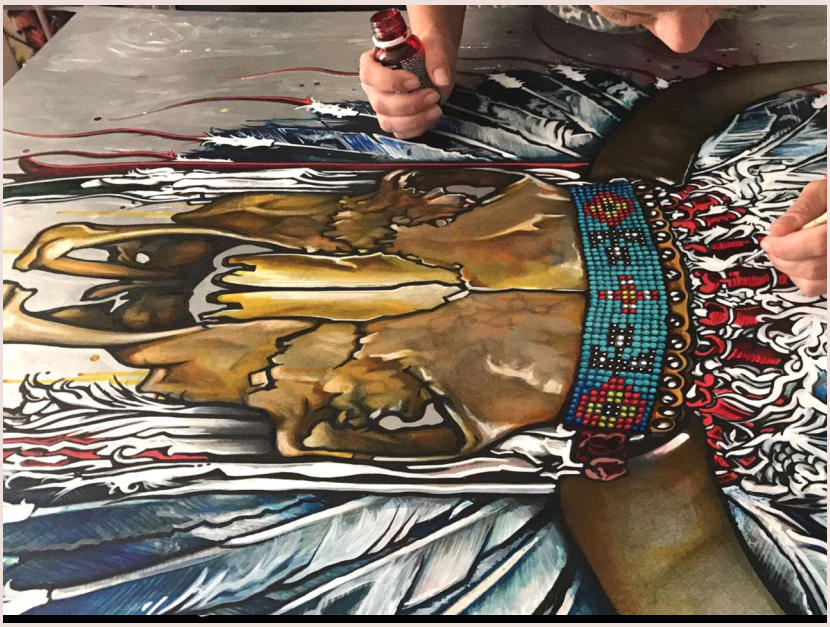

María Elena Ayuso Varela
LA FORASTERA
Mogarraz
elenaayuso@elenaayuso.com

Pintura. Escultura. Grabado. Instala-

Red Arrayan de Cultura, Patrimonio y Medio Ambiente
LAB-CREARTE
San Esteban de la Sierra
arrayan.poveda@gmail.com

Todos los sectores

Luis Méndez
LUIS MÉNDEZ ARTESANOS
Tamames
www.luismendez.net

Joyería y filigrana

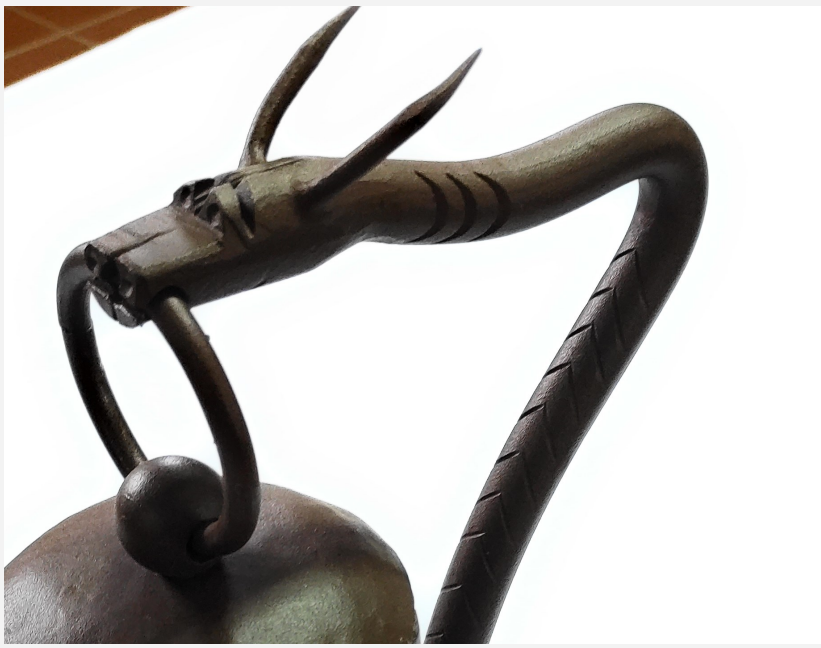

Alberto Merino Hernández
MORALES FORJA
Valdelacasa
metalicasmorales@yahoo.es

Forja

Manuel Martín Iglesias
PASIÓN POR EL JARDÍN
San Miguel de Robledo
jardinesdelroble-
do@gmail.com